

PROHUIS

7 energiezuinige bedrijfshallen met kantoor
Tenorweg 4-16, Sliedrecht

te huur.



Omschrijving

Op een kleinschalig bedrijventerrein 'Baanhoek West' bij de entree van de gemeente Sliedrecht, afslag Sliedrecht West vanaf rijksweg A15, wordt dit nieuw te bouwen bedrijfverzamelgebouw gerealiseerd. In totaal komen er 7 bedrijfs-/kantoorunits van diverse metrages. Deze locatie wordt als te huur aangeboden.

De units bestaan uit een bedrijfshal met kantoorruimte. De kantoorruimte is verdeeld over twee verdiepingen. Aan de voorzijde heeft iedere bedrijfsunit eigen parkeerplaatsen. De luxe en complete afwerking geeft het geheel een zeer moderne uitstraling. Het bedrijventerrein beschikt over een uitstekende openbaar vervoer verbinding.

De bedrijfsunits worden duurzaam en **zeer energiezuinig** gebouwd en opgeleverd. De units beschikken over onder andere:

- unit 1 beschikt over 50 zonnepanelen en unit 2 t/m 7 beschikken per unit over 40 zonnepanelen;
- maximaal 400 Wattpiek per zonnepaneel (gemiddeld brengt in Nederland 1 Wattpiek circa 0,85 kWh tot 0,90 kWh op);
- op basis van een verbruikstarief van € 0,40 cent per kWh betekent dit een besparing aan energiekosten van € 450,- tot € 550,- per maand excl. BTW (dit betreft slechts een voorbeeld en kunnen geen rechten aan worden ontleend).
- hoge Rc-waarde;
- geheel gasloos, toepassing van een aircoinstallatie met de mogelijkheid tot verwarmen;
- mogelijkheden voor het aanbrengen van aansluitingen van oplaadpunten voor elektrische auto's.

Locatie

Het bedrijventerrein ligt tussen de gemeente Sliedrecht en Papendrecht ter hoogte van afslag 24 Sliedrecht-West en zal deel uitmaken van de nieuwe wijk Baanhoek – West in de zone van de Rijksweg A15 en wijkontsluitingsweg. Deze wijk ligt tussen de dijk Baanhoek Sliedrecht en de Rijksweg A15 en is volop in ontwikkeling.

De ligging van dit bedrijventerrein is enerzijds grenzend aan de A15 nabij de westelijke ontsluiting van Sliedrecht en anderzijds grenzend aan de ontsluitingsweg 'Ouverture'. Het grondvlak bestaat uit een langgerekte ondiepe strook tussen deze verkeersroutes. Bovendien wordt het bedrijventerrein doorsneden door de op en afritten van de Rijksweg A15.

Direct naast het bedrijventerrein is een treinstation van Sliedrecht Baanhoek met een goede verbinding tussen Dordrecht en Geldermalsen. Door de ligging is deze locatie zowel met de auto als per openbaar vervoer uitstekend bereikbaar.



Opleverniveau

Algemeen:

- Onderheide fundering en betonvloeren Rc 3,7 m² K/W;
- opgebouwd uit een betonconstructie welke aan de binnenzijde in de bedrijfsruimte wit gespoten is;
- gevels volledig geïsoleerd bestaande uit betonnen labrador panelen en stalen sandwichwanden Rc 4,7 m² K/W;
- grote glazen puien en een luifel;
- aluminium kozijnen, ramen, puien en buitendeuren met heldere isolerende beglazing;
- geïsoleerd betondak (Rc 6,3 m² K/W) met kunststof dakbedekking;
- eigen meterkast met aansluitingen voor water en elektra tot maximaal 3x80 ampère;
- brandblusmiddelen conform eisen brandweer;
- elke unit voorzien van voldoende zonnepanelen met max. 400 Wattpiek per zonnepaneel.

Kantoren:

- Betonnen verdiepingsvloer met een maximale vloerbelasting 500 kg/m²;
- systeemplafonds met led verlichting;
- vloertegels antraciet (60 x 60 cm) in de pantry en de toiletten
- vrije hoogte onder het systeemplafond circa 2,7 meter;
- stalen steektrap, voorzien van maasrooster, leuningwerk langs trap en bordes;
- binnenwanden voorzien van metalstudwanden en HPL stompe binnendeuren (eiken look);
- wanden voorzien van gesausd glasweefsel aan de binnen zijde van het kantoor;
- wandgoot en voldoende wandcontactdozen;
- airco-installatie met wervelroosters in plafond die koelen en verwarmen;
- luxe pantry met onder- en bovenkastjes, voorzien van een doorstroomer ten behoeve van warm water en aansluitingen voor een koelkast en vaatwasser (excl. koelkast en vaatwasser).

Opleverniveau

Bedrijfsruimten:

- Monoliet afgewerkte onderheide betonnen vloer met een maximale vloerbelasting 2.500 kg/m²;
- luxe betegelde toiletgroep (dames/heren) met urinoir, wandcloset, fonteintje en mechanische ventilatie;
- vrije hoogte onder de betonconstructie circa 8,5 meter;
- led verlichting onder het betonnen dak;
- lichtstrook aan de achterzijde ten behoeve van extra daglicht toetreding;
- airco-installatie ten behoeve van koelen en verwarmen, uitgaande van een verwarmde loods;
- elektrisch bedienbare overheaddeur van 4,5 meter breed en 4,5 meter hoog;
- uitstortgootsteen voorzien van koud en warm water.
- constructief rekening gehouden met een mogelijkheid tot het aanbrengen van een kraanbaan, exclusief rails, exclusief kraan, berekend op een kraanbaan met een hijscapaciteit van maximaal 5 ton.

Terrein:

- De bestrating is voorzien van een klinkerbestrating;
- de parkeervakken zijn voorzien van varkensruggen en genummerde parkeerplaatsen;
- aanrijdbeveiliging naast de overheaddeur;



Informatie

Bestemming:

Het bedrijventerrein is bestemd voor de categorieën I tot en met 3.2.

Start bouw:

Reeds gestart.

Verwachte oplevering:

Q4 2023.

Afmetingen, prijzen en beschikbaarheid:

Zie het overzicht op pagina 8.

Servicekosten:

Een voorschot van € 3,50 per m² per jaar, exclusief BTW voor de navolgende diensten:

- onderhoud elektrische overheaddeur;
- periodiek onderhoud mechanische ventilatie of WTW;
- onderhoud elektrische omvormer;
- onderhoud airco installatie (kantoor en loods);
- onderhoud zonnepanelen;
- onderhoud dak en valbeveiliging;
- onderhoud brandblusmiddelen en noodvoorzieningen;
- onderhoud terrein (exclusief water geven);
- glasbewassing;
- onderhoud gevelbekleding;
- 5% administratiekosten.

De servicekosten worden geheven op basis van jaarlijkse nacalculatie.

Reclame:

Het aanbrengen van gevelreclame in overleg met de verhuurder en met toestemming van de bevoegde gemeentelijke instanties.

Informatie

Huurtermijn:

5 + 5 jaar.

Huurbetaling:

Per maand vooraf te voldoen.

Huurprijsaanpassing:

Jaarlijks, voor het eerst één jaar na datum huuringang, op basis van de wijziging van het prijsindexcijfer volgens de consumentenprijs-index (CPI) reeks CPI-Alle Huishoudens (2015 = 100), gepubliceerd door het Centraal Bureau voor de Statistiek (CBS).

Huurcontract:

De te sluiten huurovereenkomst zal worden opgemaakt met als basis het model dat door de Raad van Onroerende Zaken Model op 30 januari 2015 is vastgesteld en op 17 februari 2015 is gedeponereerd bij de griffie van de rechtbank te Den Haag en aldaar ingeschreven onder nummer 15/20 tevens gepubliceerd op de website www.roz.nl.

Zekerheidsstelling bij verhuur:

Bankgarantie ter grootte van een kwartaalverplichting huur inclusief servicekosten inclusief BTW.

Omzetbelasting verhuur:

Ingevolge artikel 11, lid 1, sub B van de Wet Omzetbelasting zullen verhuurder en huurder in de huurovereenkomst een verklaring ondertekenen op grond waarvan zij opteren voor belaste verhuur.

Uitgangspunt is dat huurder het gehuurde voor tenminste het bij Wet vastgestelde of nader vast te stellen minimumpercentage zal of blijvend zal gebruiken voor prestaties die recht geven op aftrek van omzetbelasting, zodanig dat kan worden geopteerd voor belaste (ver-)huur. Huurder zal zich zoveel als in zijn vermogen ligt inspannen om ervoor te zorgen dat niet van dit uitgangspunt wordt afgeweken.

Indien huurder niet of niet meer aan dit uitgangspunt kan voldoen, zal de huurprijs worden verhoogd, zodanig dat verhuurder wordt gecompenseerd voor de gevolgen van het vervallen van de mogelijkheid om te opteren voor met omzetbelasting belaste huur.

Informatie

Offerte:

Nadrukkelijk wordt vermeld dat bovenstaande objectinformatie niet als aanbieding of offerte mag worden beschouwd. Indien u een aanbieding of offerte wenst kan ons kantoor deze, in overleg met en na goedkeuring door opdrachtgever, op basis van specifieke gegevens verzorgen. Deze objectinformatie geldt als uitnodiging om in onderhandeling te treden. Een transactie kan pas dan tot stand komen nadat eigenaar schriftelijk hiervoor haar goedkeuring heeft verleend.

Aansprakelijkheid:

Alle informatie is geheel vrijblijvend en uitsluitend voor geadresseerde bestemd. Alle gegevens zijn met zorg samengesteld en uit ons inziens betrouwbare bron afkomstig. Ten aanzien van de juistheid ervan kunnen wij echter geen aansprakelijkheid aanvaarden. Er kunnen geen rechten aan deze brochure (zowel teksten als tekeningen) worden ontleend.

Tekeningen:

Alle tekeningen/plattegronden geven de oppervlakte aan. De indeling kan afwijken t.o.v. de werkelijkheid.

Nutsvoorzieningen:

Indien de binnen het pand aanwezige meterkast niet is voorzien van meters t.b.v. gas, water en elektra in de meterkast dient de gebruiker deze gelijktijdig met de aanvraag voor levering van nutsvoorzieningen aan te vragen. Gebruiker dient rekening te houden met een leveringsperiode van een aantal weken. Op verzoek kan bij verkoper / verhuurder de benodigde EAN code worden opgevraagd.

Huurder is zelf verantwoordelijk of de in het gehuurde aanwezige aansluitingen van de nutsvoorzieningen in voldoende mate geschikt zijn voor de beoogde bedrijfsactiviteiten van de huurder. Hiertoe behoren ook de eventuele kosten voor het aanpassen van de aansluitingen om deze geschikt te maken.

Informatie

Nieuwbouw Tenorweg 4-16 Sliedrecht						
Unit / huisnr.	Metrage kantoorruimte	Metrage bedrijfsruimte	Zonnepanelen	Parkeerplaatsen	Huurprijs	Status verhuur
1 / 16	194 m ²	647 m ²	50 stuks ca. 20.000 Wp. p/j. ca. 16.500 kWh. p/j.	8	€ 8.000,-	Beschikbaar
2 / 14	100 m ²	386 m ²	40 stuks ca. 16.000 Wp. p/j. ca. 14.000 kWh. p/j.	6	€ 4.650,-	Beschikbaar
3 / 12	100 m ²	386 m ²	40 stuks ca. 16.000 Wp. p/j. ca. 14.000 kWh. p/j.	5	€ 4.600,-	Beschikbaar
4 / 10	100 m ²	386 m ²	40 stuks ca. 16.000 Wp. p/j. ca. 14.000 kWh. p/j.	5	€ 4.600,-	Beschikbaar
5 / 8	100 m ²	386 m ²	40 stuks ca. 16.000 Wp. p/j. ca. 14.000 kWh. p/j.	5	€ 4.600,-	Beschikbaar
6 / 6	100 m ²	386 m ²	40 stuks ca. 16.000 Wp. p/j. ca. 14.000 kWh. p/j.	5	€ 4.600,-	Beschikbaar
7 / 4	100 m ²	393 m ²	40 stuks ca. 16.000 Wp. p/j. ca. 14.000 kWh. p/j.	8	€ 4.800,-	Beschikbaar
NB	<ul style="list-style-type: none"> - Bovenstaande metrages zijn op basis van bruto vloeroppervlak (BVO); - bovenstaande huurprijzen zijn per maand exclusief servicekosten exclusief BTW; - de beschikbaarheid, metrages en huurprijzen van de units is behoudens wijzigingen; - bovengenoemde verwachte opwekking van de zonnepanelen is slechts een schatting en kunnen geen rechten aan worden ontleend. 					

Artist impressie



Artist impressie



Artist impressie



Artist impressie



Artist impressie



Locatie



Plattegrond

Begane grond

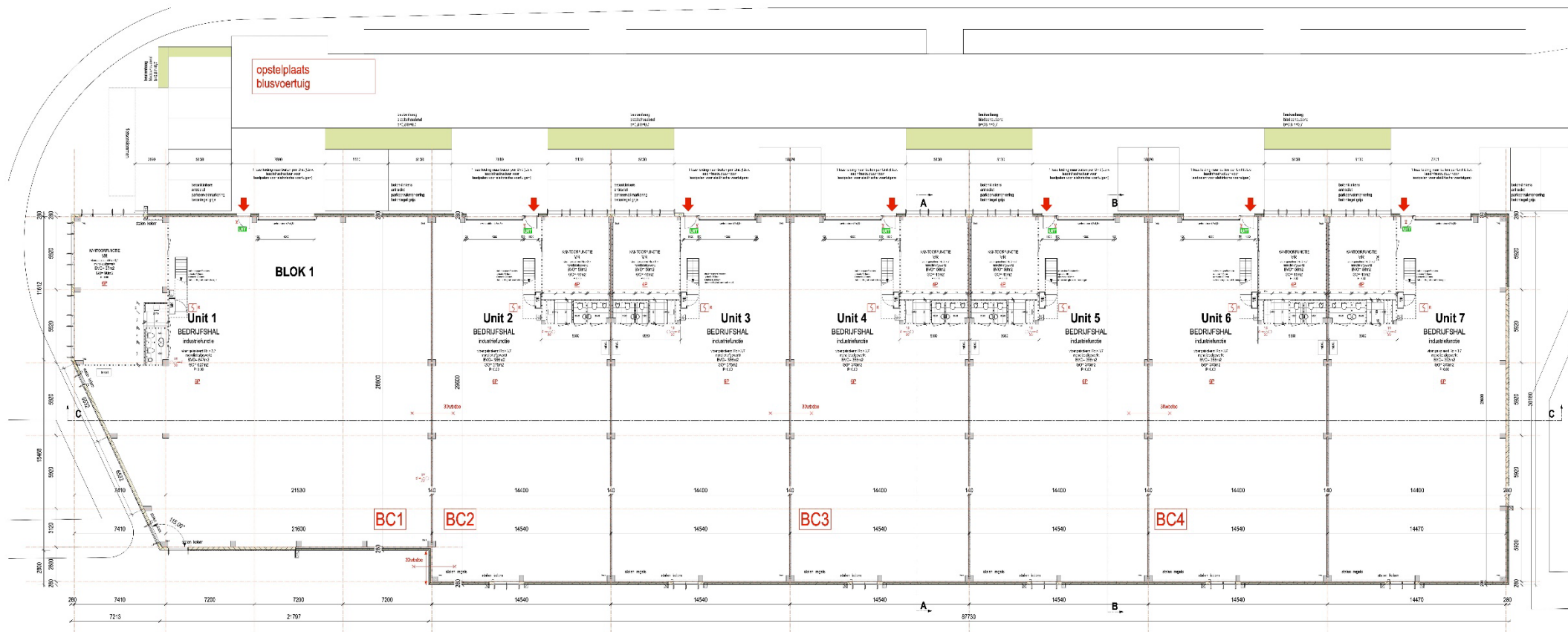

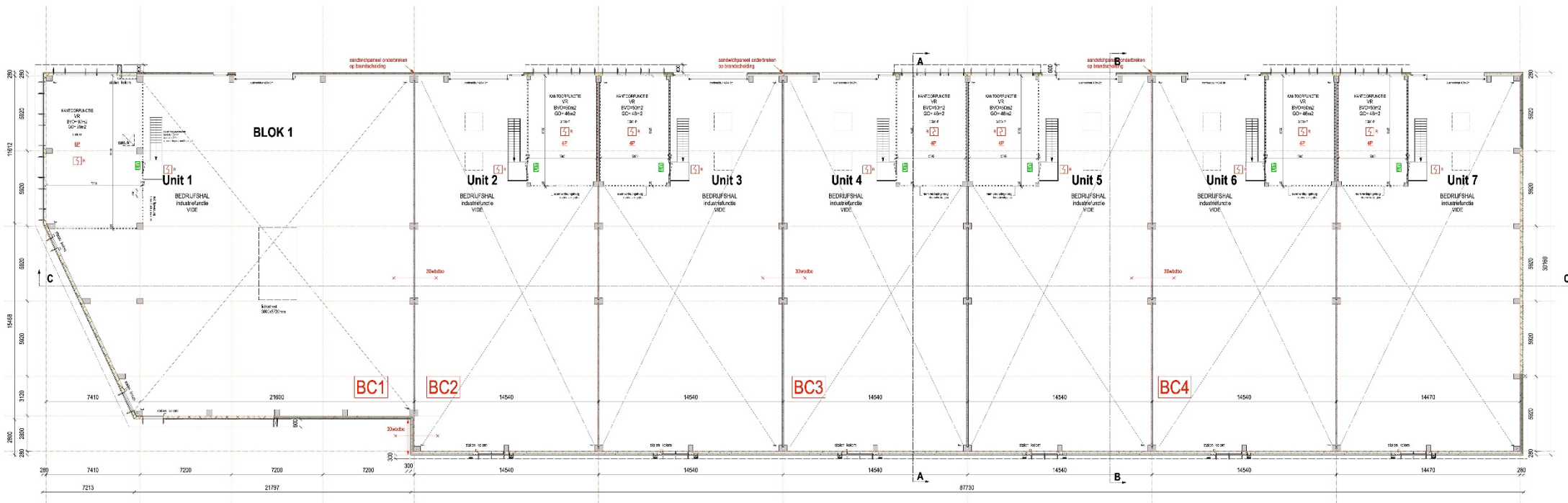

Plattegrond

Gevels

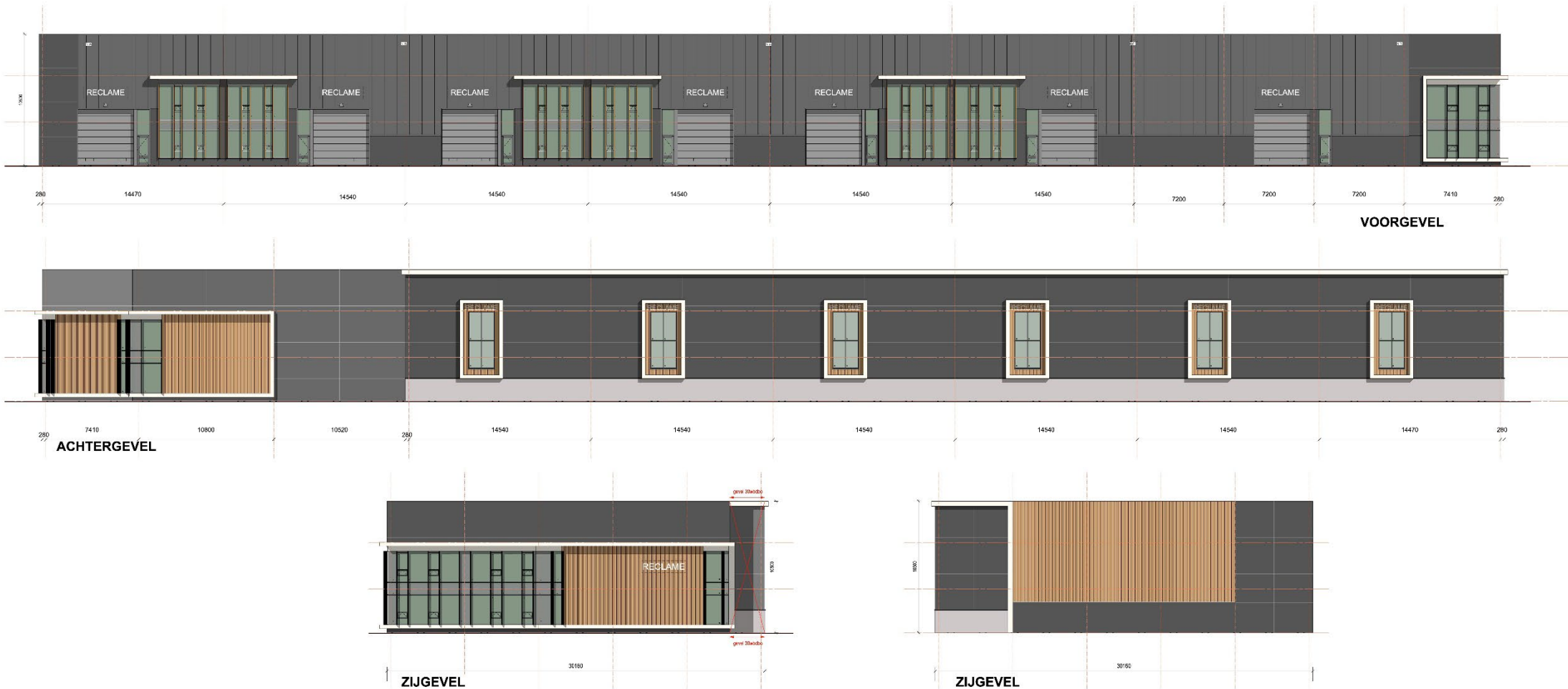

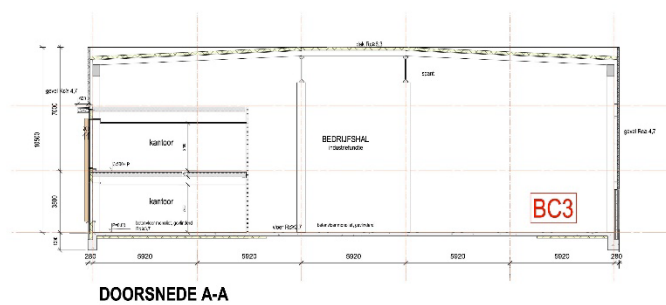
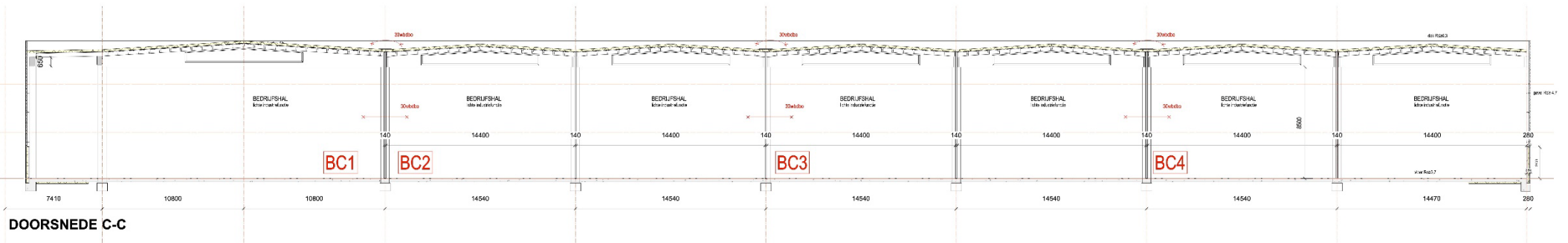

Makelaar

Van Vliet Bedrijfsmakelaars B.V.

Jonkheer van Karnebeekweg 6b, 2982 VL Ridderkerk

T 0180 43 43 43

E info@vanvliet.net

vanvliet

bedrijfsmakelaars
& adviseurs

't GoeieHuys Vastgoed

Fascinatia Boulevard 510, 2909 VA Capelle aan den IJssel

T 010 202 82 11

E info@goeiehuys.nl

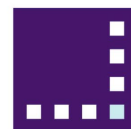

't Goeie Huys[®]
KENNIS VAN VASTGOED

Ontwikkelaar

Prohuis Invest B.V.

A Fascinatio Boulevard 512, 2909 VA Capelle aan den IJssel

T 010 321 21 20

E info@prohuis.nl

